Las 6 etapas para

crear tus propios patrones de costura
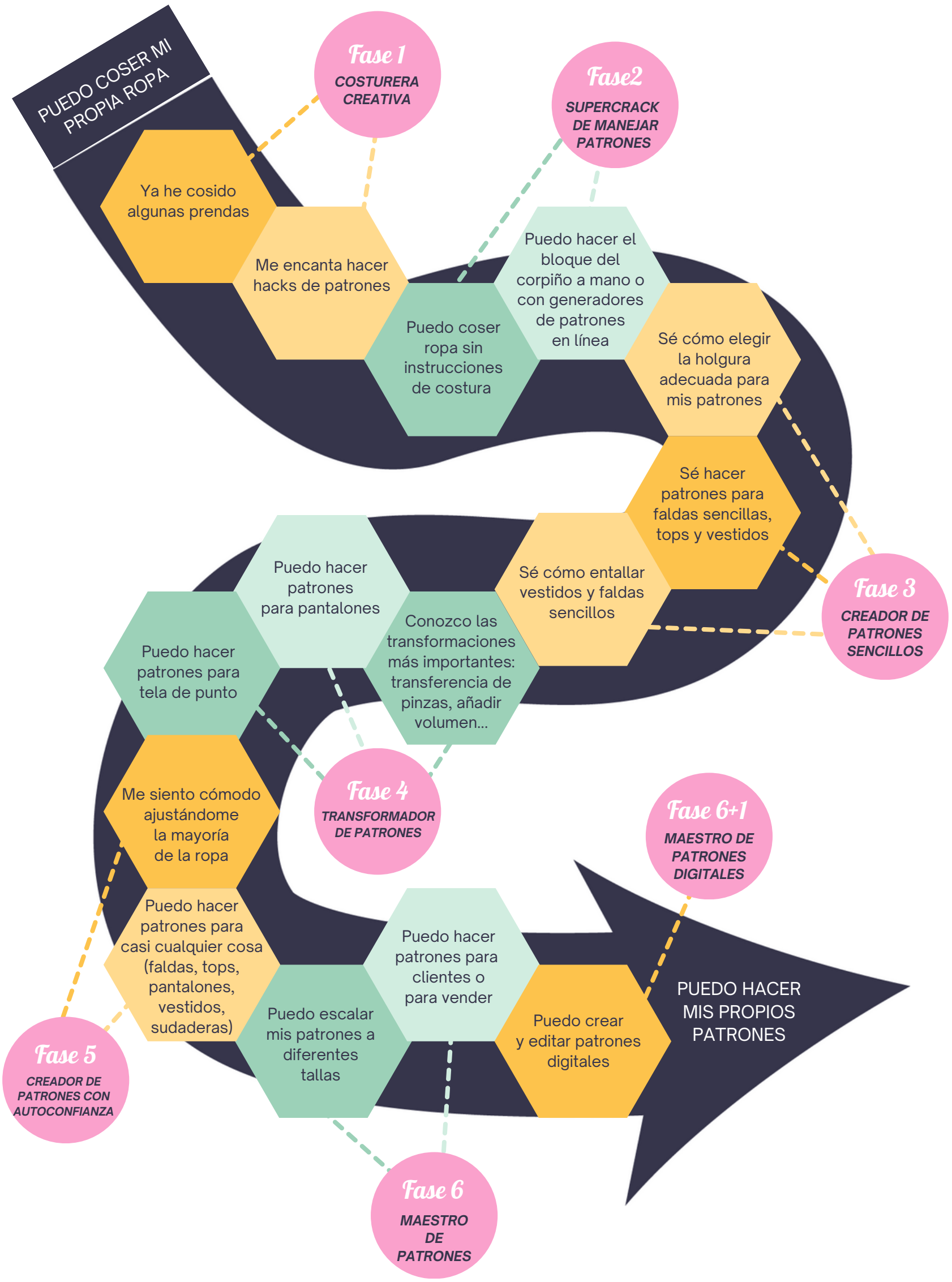
Encuentra tu etapa actual y tu objetivo en tu viaje de patronaje. ¿En qué fase te encuentras? ¿Dónde quieres estar? Por ejemplo, si sabes coser ropa y quieres hacer patrones de ropa para ti, tienes que pasar de la etapa 1 a la etapa 5.